perfectcube

perfectcube

Kompfort und Ansichten in offener Form

PC-7

+49 1525 3296885
+48 786 200 305

www.perfectcube.eu
kontakt@perfectcube.eu

PROSPEKT

DESIGN & PRINT NET43.PL

UNSERE **FIRMA**

6

JAHRE AUF DEM MARKT

30

FERTIGE PROJEKTE

Wir erfüllen Träume **vom Projekt zur Errichtung.**

Perfect Cube ist ein polnisches Unternehmen. Unseren Kunden bieten wir eine persönliche und umfassende Betreuung während des gesamten Bauprojektes. Von der Planung bis zur Fertigstellung wird alles von uns übernommen. Wir geben für die Zufriedenheit unser Kunden immer unser Bestes. Modulares Bauen steht für die Innovation und Kreativität. Die Modulhäuser werden aus einzelnen, vorproduzierten Wand- und Bodenplatten zusammengesetzt. Vor Ort werden sie nur aufgestellt, verankert und angeschlossen.

Die Fertigung der Module unter Fabrikbedingungen erleichtert zudem die Qualitätskontrolle . Modulares Bauen bietet entscheidende Vorteile hinsichtlich Bauzeit, Gestaltungsmöglichkeiten und Nutzung. Unser Unternehmen bereitet für Sie die Projekte vor und realisiert das Bauvorhaben „schlüsselfertig" mit den sanitären, elektrischen und technischen Installationen.

Wir laden Sie herzlich zur Zusammenarbeit ein!

Mag. **Orest Kulik**
Firmeninhaber

Holen Sie sich **Exklusivität zum Entspannen**

Unsere Häuser zeichnen sich nicht nur durch **Funktionalität, Langlebigkeit und Ökologie** aus. Wir legen Wert sowohl auf das **äußere Erscheinungsbild** des Gebäudes als auch auf die **Innenarchitektur.** Unsere Architekten haben alle Details verfeinert. Wir bauen **KfW-Effizienzhäuser 40 und 40 Plus**.

UNSERE **VORTEILE**

ÖKOLOGISCHES HAUS

Unsere Häuser ermöglichen die Installation von **Photovoltaikmodulen**, deren Energie für Fußbodenheizung und Wasser verwendet wird.

GANZJÄHRIGES HAUS

Dank der richtigen **Dämmung, Fußbodenheizung und Klimaanlage** können Perfect Cube-Häuser zu **jeder Jahreszeit** genutzt werden.

KURZE BAUZEIT

Dank der modularen Technologie werden unsere Häuser bis zu **3 Monaten** gebaut. Dies ist ein unglaublicher Vorteil für Menschen, die so schnell wie möglich in ihrem **eigenen Traumhaus leben** möchten.

MODERNES DESIGN

Wir legen Wert sowohl auf das **äußere Erscheinungsbild** des Gebäudes als auch auf die **Innenarchitektur**. Unsere Architekten haben **alle Details** verfeinert.

BESTE MATERIALIEN

Wir verwenden nur **hochwertige Materialien** zur Herstellung von Perfect Cube-Häusern, um eine **Langlebigkeit** und ein **attraktives Aussehen** für die kommenden Jahre zu gewährleisten.

NIEDRIGE HEIZKOSTEN

Perfect Cube-Häuser werden mit **Heizmatten** beheizt, die so angeordnet sind, dass eine **maximale Effizienz** gewährleistet ist. Eine zusätzliche Barriere ist die entsprechende **Gebäudedämmung**.

MODULARES BAUEN

Die modulare Technologie von Perfect Cube ist eine innovative Lösung, mit der Sie Ihr Zuhause von A bis Z personalisieren können.

Die Häuser sind mit einer wärmeisolierenden Technologie gemäß den geltenden Vorschriften errichtet. Dank der Vorfertigung in der Fabrikhalle **minimiert sich die Montagezeit** und die Belastung der Bauzone. Es kommt zu einer deutlichen Reduzierung von Bauemissionen wie: Lärm, Staub, Abgase und Vibrationen, was besonders wichtig in stark bebauten Gebieten ist. Die Produktion der Raummodule im Werk verhindert auch witterungsbedingte Verzögerungen.

Darüber hinaus ist es im Baukastensystem möglich, **Vorfertigungs- und Montagearbeiten** im Winter unter Bedingungen durchzuführen wo herkömmliche Bautechnologien eine Unterbrechung der Arbeiten erfordern. Ein großer Vorteil ist die Möglichkeit, Module von **6 bis 70 Quadratmetern zu kombinieren**, was in der Praxis **keine Einschränkungen** und **Flexibilität** bedeutet. Alle Häuser bauen wir Ihnen auch gern als KfW-Effizienzhaus 40 oder 40 Plus.

AB **6** M²

BIS **70** M²

FLÄCHE DES **MODULS**

Wir erfüllen Träume **vom Projekt zur Errichtung.**

PC-9 OBERGESCHOSS

PC-9 ERDGESCHOSS

WÄRME**DÄMMUNG:**

- **Außenwand** (ohne WDVS) U = 0,22 (W/m2xK)
- **Außenwand** (mit 8cm WDVS) U = 0,11 (W/m2xK)
- **Boden** U = 0,15 (W/m2xK)
- **Dach** U = 0,15 (W/m2xK)

perfectcube

Perfekte **Häuser**

Dank der Vorfertigung in der Fabrikhalle **minimiert sich die Montagezeit** und die Belastung der Bauzone. Die Produktion der Raummodule im Werk **verhindert** auch witterungsbedingte Verzögerungen

perfectcube

ENERGIEEFFIZIENTE BAUWEISE

PC-7

Die asymmetrische Anordnung der Fenster und die Kombination von Materialien, Strukturen und Farben in der Fassade verleihen diesem Haus Charakter. Der offene Wohnbereich mit zahlreichen Verglasungen vermittelt ein Gefühl der Einheit mit der Umgebung.

Kompfort und Ansichten in offener Form

WOHNHAUS PREMIUM **PC-7**

Die asymmetrische Anordnung der Fenster und die Kombination von Materialien, Strukturen und Farben in der Fassade verleihen diesem Haus Charakter. Der offene Wohnbereich mit zahlreichen Verglasungen vermittelt ein Gefühl der Einheit mit der Umgebung.

Trotz der relativ geringen Größe erfüllt das Haus die unterschiedlichen Bedürfnisse seiner Bewohner. Der offene Wohnbereich mit zahlreichen Verglasungen vermittelt ein Gefühl der Einheit mit der Umgebung. Das Schlafzimmer hingegen bietet Wärme und Intimität. Durch die Verwendung moderner Materialien ist das Haus bequem zu bedienen. Durch den Einsatz moderner Lösungen wurde der Energieverbrauch erheblich gesenkt. Dieses Haus bauen wir Ihnen auch gern als KfW-Effizienzhaus 40 oder 40 Plus.

TECHNISCHE **DATEN**

BEBAUUNGSFLÄCHE	INNENFLÄCHE
41,3m²	57m²
AUSFÜHRUNGSZEIT	**MODULENANZAHL**
3 MONATE	2

EFFIZIENZHAUS **55**

PC-7

VEREDELUNG / **AUSSTATTUNG**

IM PREIS INBEGRIFFEN

- Geschweißte Stahlskelettkonstruktion
- Dämmung von Gebäudehüllen - PUR-Schaum, Styropor Fassade
- Dacheindeckung - Stehfalzblech
- Verstecktes Rinnensystem
- Fassade der Seitenwände - Holzbrett für Außenverkleidung Dicke 24mm
- Fassade der Frontwand - Strukturputz
- Fensterrahmen aus PVC, Dreifachverglasung
- Außentüren - Sicherheitstür
- Innnenwände im Trockenbauweise
- Innenausbau - Gipskartonplatte
- Elektroinstallationen - elektrische Schaltanlage - komplette Verkabelung (ohne weiße Montage)
- Wasser- und Abwasserinstallation (ohne weiße Montage)
- Elektrischer Durchlauferhitzer
- Schwerkraftlüftung
- SPLIT - Klimaanlage Außengerät, 1 x Wandgerät inkl. Montage
- Elektrische Fußbodenheizung: Heizfolien, Bad - Heizmatten

FERTIGUNGSARBEITEN IM **INNENBEREICH**

IM PREIS INBEGRIFFEN

- Ausfüllen der Verbindungen von Gipskartonplatten
- Grundierung und Streichen der Wände in weißer Farbe
- Verlegung von laminierten Fußbodenpaneelen inkl. Material
- Montage von Sockelleisten inkl. Material
- Einbau von Steckdosen und Lichtschaltern inkl. Material

Kompfort und Ansichten in offener Form

perfectcube

GRUNDRISS / MAßE

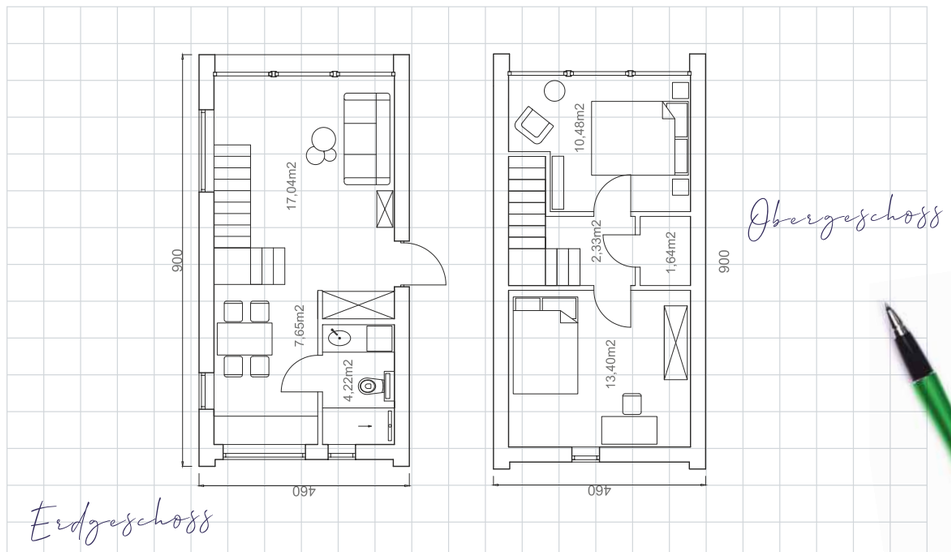

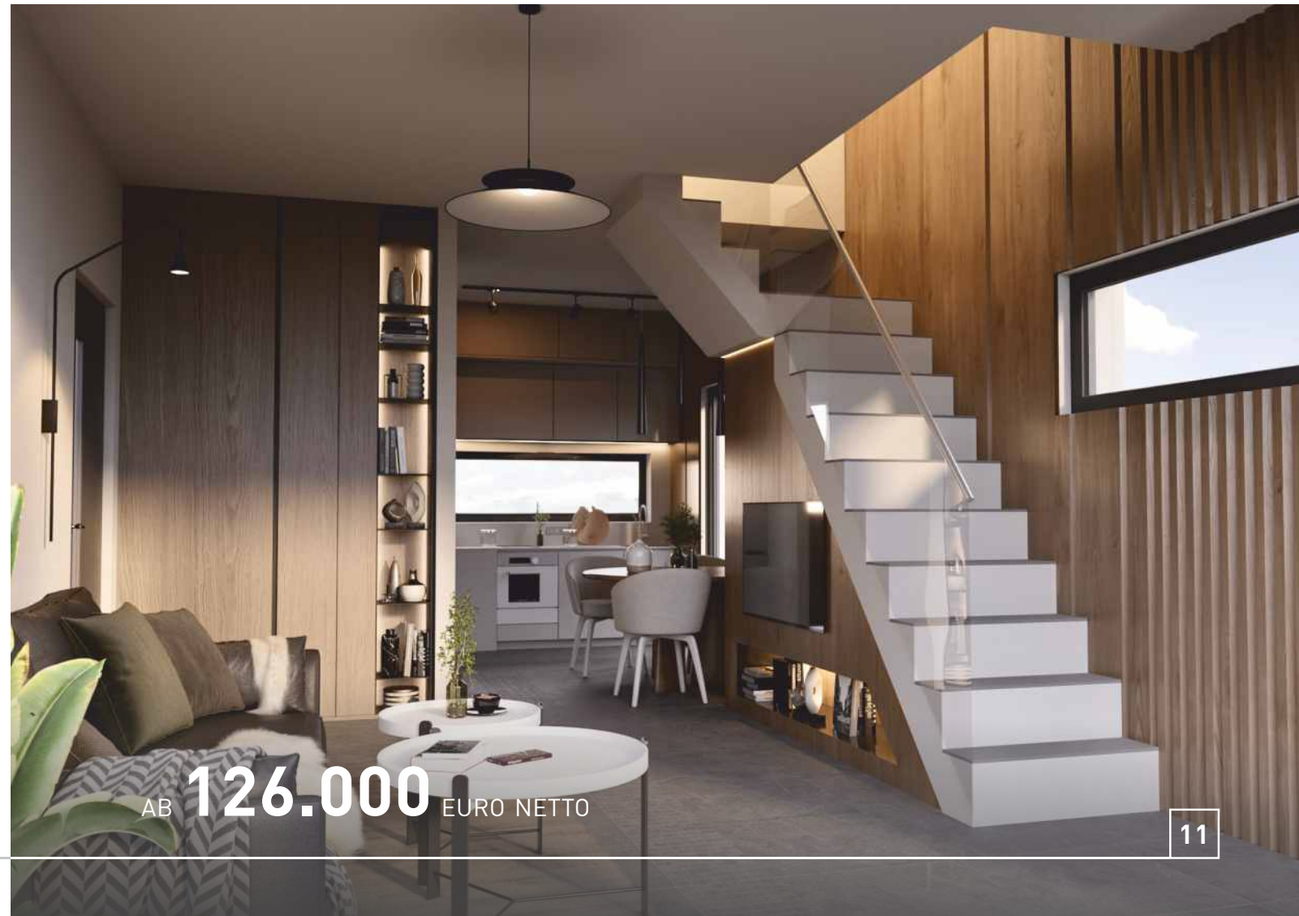

AB **126.000** EURO NETTO

ZUSÄTLICHE OPTIONEN

GEGEN AUFPREIS

- Zusätzliches Wandgerät SPLIT - Klimaanlage (max. 3 Stück)
- Rekuperator - Wärmerückgewinnung
- Treppen aus Brettschichtholzplatten
- Balustraden

INNENAUSSTATTUNG

GEGEN AUFPREIS

- Küchenmöbel, Arbeitsplatten, inkl. Montage
- Innenausbau des Badezimmers - Feuchtigkeitssichere Isolierung (Flüssigfolie), Fliesen, Sanitäranlagen, weiße Montage
- Montage von Innentüren

ANDERE LEISTUNGEN

GEGEN AUFPREIS

- Projektanpassung an die Baugenehmigung
- Ausführung von Fundamenten
- Transport von Modulen

perfectcube

IHRE KUNDENBETREUERIN

Dipl.-Ing.
Oksana Kulik
+49 **1525 3296885**
+48 **786 200 305**
kontakt@perfectcube.eu

Bei Fragen stehen wir Ihnen jederzeit gerne zur Verfügung und freuen uns über Ihre Nachricht.

Besuchen Sie unsere Seite!

WOHNHAUS **PC-1**

WOHNHAUS **PC-2**

WOHNHAUS PREMIUM **PC-3**

WOHNHAUS PREMIUM **PC-4**

WOHNHAUS PREMIUM **PC-5**

WOHNHAUS **PC-6**

WOHNHAUS PREMIUM **PC-7**

WOHNHAUS **PC-8**

WOHNHAUS PREMIUM **PC-9**

WOHNHAUS PREMIUM **PC-10**

WOHNHAUS PREMIUM **PC-10.1**

WOHNHAUS PREMIUM **PC-11**